KTG

COMPANY PROFILE

www.ktg.com.vn

Thông điệp từ Chủ tịch Hội đồng Quản trị

Kính thưa Quý khách hàng và Quý đối tác,

Trải qua hơn 23 năm hình thành và phát triển, với tâm huyết, sự tận tụy và nỗ lực không ngừng nhằm đem đến giá trị tối ưu cho Quý khách hàng và quý đối tác, khởi đầu từ nhà phân phối cho các tập đoàn thiết bị điện và chiếu sáng hàng đầu, qua từng bước phát triển vững chắc, đến nay Công ty cổ phần Khải Toàn (gọi tắt là KTG) đã trở thành tập đoàn hàng đầu về thiết bị điện và chiếu sáng, sở hữu, kinh doanh và phân phối các thương hiệu mạnh trên thị trường như AC, Comet, iSound.

Với sứ mệnh "Nâng tầm Tiện Nghi và Cảm Hứng cuộc sống cho khách hàng thông qua các giải pháp thiết bị điện toàn diện và tiên phong về các ứng dụng công nghệ tương lai. Mang đến cuộc sống thịnh vượng cho nhân viên, cổ đông. Cùng chia sẻ trách nhiệm với cộng đồng và xã hội. Phát triển dựa trên nền tảng năng lượng xanh", KTG đã chủ động thành lập các liên doanh-liên kết với những công ty/ tập đoàn lớn trong và ngoài nước, phát huy sức mạnh liên kết của toàn hệ thống; áp dụng các mô hình quản trị tiên tiến thế giới, nâng cao chất lượng sản phẩm, đa dạng hóa chủng loại, phục vụ ngày càng tốt hơn nhu cầu của Quý khách hàng.

Nhìn lại hành trình đã qua, tôi luôn trân trọng những cá nhân, tập thể trong công ty, quý khách hàng, quý đối tác… đã đồng hành, hỗ trợ để KTG đạt được thành quả như ngày hôm nay.

Trong bối cảnh hội nhập và phát triển của nền kinh tế, thị trường thiết bị điện và chiếu sáng đã và đang thu hút sự tham gia của các tập đoàn đa quốc gia nhiều tiềm lực tài chính, giàu kinh nghiệm. Tuy nhiên, tôi tin tưởng sự ủng hộ, hợp tác và hậu thuẫn của Quý vị sẽ là nền tảng vững chắc để KTG giữ vững vị trí hiện tại, tiếp tục vươn đến những tầm cao mới.

KTG rất mong được tiếp tục đồng hành cùng chặng đường phát triển bền vững của đất nước và của toàn thể Quý vị.

Message from Chairman

Dear Valued Clients and Partners,

After more than 23 years of development, starting as the distributor for the world giants in electrical and lighting equipment, KTG has become one of the leading corporations in this industry with strong brands including AC, Comet, and iSound.

Our mission is to pioneer in electricity-based holistic solutions and cutting-edge technology to enhance comfortability and inject inspiration to customer life; committing prosperity to shareholders and employees in a close attention to social responsibility and environment as well as sustain development journey based on green energy.

To visualize it, KTG has actively established joint-ventures with huge domestic and foreign groups to optimize the integrated strength of the whole system, modernize management model, upgrade product quality, diversify product portfolio… to better satisfy our clients' demands.

Looking back KTG development journey, I always respect individuals and teams who have enthusiastically supported KTG to obtain its existing achievements.

Deep awareness of enormous challenges awaiting in the context of the country's stronger integration with the global economy, characterized by new entrants with financial strength and solid experience, I strongly believe that KTG shall be confidently head towards the future to sustain our leading position, and conquer new highs by the current supporting level of clients and partners.

KTG expects to continuously accompany your journey of sustainable growth and success, contributing to the country's development as a whole.

Chủ tịch Hội đồng Quản trị kiêm Tổng giám đốc

Chairman and General Director

ĐẶNG TRỌNG NGÔN

Tập đoàn hàng đầu về thiết bị điện dân dụng, gia dụng, điện tử tại Việt Nam

Leading group in Electrical Accessories, Industrial Equipment, Home Appliance and Electronics in Vietnam.

Văn phòng chính & nhà máy

Lô 33, Khu Công Nghiệp Tam Phước, Thành phố Biên Hòa, Tỉnh Đồng Nai

Tel: (+84 061) 3511 179 / Fax: (+84 061) 3512 005

Head office & plant

Lot 33, Tam Phuoc Industrial Zone, Tam Phuoc Commune, Bien Hoa City, Dong Nai Province

Văn phòng tại TP. Hồ Chí Minh

Công ty cổ phần phân phối thiết bị điện KTG

Lầu 6, Tòa nhà Sông Đà,14B Kỳ Đồng, Phường 9, Quận 3, Thành phố Hồ Chí Minh

Tel: (+84 8) 6267 6868 / Fax: (+84 8) 6290 5578

Office in Ho Chi Minh City

KTG electrical equipment distribution joint - stock company

Song Da Tower, 6th floor
14B Ky Dong Street, Ward 9, District 3, Ho Chi Minh City.

Văn phòng tại Hà Nội

Công ty cổ phần phân phối KTG miền Bắc

Lô 2-8B Khu Công Nghiệp Quận Hoàng Mai, 435A Tam Trinh, P. Hoàng Văn Thụ, Q. Hoàng Mai, Thành phố Hà Nội

Tel: (+84 4) 3634 1688 / Fax: (+84 4) 3634 1661

Hanoi Office

KTG distribution north joint-stock company

Lot 2-8B, Hoang Mai District Industrial Zone
435 Tam Trinh Street, Hoang Van Thu Ward, Hoang Mai District, Hanoi City.

www.ktg.com.vn

Công ty cổ phần Khải Toàn (gọi tắt là KTG) được thành lập vào năm 1994. Trải qua hơn 23 năm hình thành và phát triển, với sự tận tụy và nỗ lực không ngừng nhằm đem đến giá trị tối ưu cho khách hàng, đến nay KTG đã trở thành tập đoàn hàng đầu về thiết bị điện dân dụng, gia dụng, điện tử; sở hữu, kinh doanh và phân phối các thương hiệu mạnh trên thị trường như AC, Comet, iSound và hiện là đối tác Châu Á duy nhất được Osram (Đức) lựa chọn để liên kết thương hiệu nhằm sản xuất các sản phẩm chiếu sáng cung ứng cho thị trường Đông Nam Á theo tiêu chuẩn CHLB Đức dưới thương hiệu **AC-OSRAM**. Bên cạnh đó, với tiềm lực kinh doanh và phân phối trong ngành, KTG còn được các tập đoàn nổi tiếng trên thế giới như Hager, Osram, Mitsubishi chọn lựa và bổ nhiệm làm nhà phân phối tại thị trường Việt Nam.

Hưởng ứng lời kêu gọi khuyến khích đầu tư và sử dụng nguồn nhân lực trong nước của Chính Phủ, **KTG** đã đầu tư hệ thống nhà máy và được các đối tác nước ngoài chuyển giao công nghệ sản xuất tiên tiến, chuyên sản xuất sản phẩm thiết bị điện và chiếu sáng.

*Khai Toan Joint Stock company (herein called KTG) was established in 1994. After more than 23 years of establishment and development, with the constant effort in delivering added value to clients, KTG has become the leading corporation of Electrical Accessories, Industrial Equipment, Home Appliance and Electronics with strong brands such as AC, Comet, iSound and the only partner of Germany in South East Asia for co-branding, namely **AC-OSRAM** brand. On top of that, KTG has been selected and appointed by famous global groups such as: Hager, Osram, Mitsubishi as the distributor in Vietnam market.*

To respond the call of government about encouraging investment and using of domestic human resources, KTG has been investing system of plants and has been transferred advanced production technologies, specialized in electrical and lighting equipment manufacturing by foreign partners.

Hệ thống nhà máy

Nhà máy 1: Lô CN4, **Cụm công nghiệp vừa và nhỏ Từ Liêm**
Xã Minh Khai, Huyện Từ Liêm, Thành phố Hà Nội.

Nhà máy 2: Lô 33, **Khu Công Nghiệp Tam Phước**
Xã Tam Phước, TP. Biên Hòa, Tỉnh Đồng Nai.

Plant system

Plant 1: Lot CN4, Tu Liem Small And Medium Industrial Cluster, Minh Khai Commune, Tu Liem District, Hanoi City.

Plant 2: Lot 33, Tam Phuoc Industrial Zone, Tam Phuoc Commune, Bien Hoa City, Dong Nai Province.

Hệ thống công ty liên doanh – liên kết

Tổng công ty CP xây dựng điện Việt Nam
tại Quận Hải Châu, Thành phố Đà Nẵng.

Công ty TNHH Hệ thống công nghiệp LS VINA
tại Huyện Đông Anh, Thành phố Hà Nội.

Công ty CP dây điện & phích cắm TRẦN PHÚ
tại Huyện Từ Liêm, Thành phố Hà Nội.

Công ty CP nhựa thiếu niên TIỀN PHONG phía nam
tại KCN Đồng An, Tỉnh Bình Dương.

Joint-venture and associate companies

Vietnam Electricity Construction Joint Stock Corporation
in Hai Chau District, Da Nang City.

LS VINA Industrial System Company Ltd
in Dong Anh District, Hanoi City.

TRAN PHU Electric Wire & Plug Joint Stock Company
in Tu Liem District, Hanoi City.

TIENPHONG Plastic South Joint Stock Company
in Dong An Industrial zone, Binh Duong Province.

Hầu hết các sản phẩm của KTG phù hợp/hợp chuẩn các tiêu chuẩn chất lượng nghiêm ngặt hàng đầu thế giới như:

Tiêu chuẩn quốc tế (**IEC**), Tiêu chuẩn của châu Âu (**EN**), Tiêu chuẩn của Vương Quốc Anh (**BS**), Tiêu chuẩn của Việt Nam (**ECC**) sản phẩm tiết kiệm năng lượng.

Cùng với lực lượng trên 500 Công nhân viên, đội ngũ Lãnh đạo, Quản lý, Chuyên gia trẻ có tâm huyết, giỏi chuyên môn và kinh nghiệm từ các Tập đoàn lớn trong và ngoài nước.

Most of KTG products meet the world-leading-strict-quality standards such as:

*International Standards – **IEC**, Europe Standards – **EN**, British Standards – **BS**, Vietnam Standards – **ECC** (energy saving products).*

We have more than 500 workers, a team of leaders, managers, and young experts who possess enthusiasm, good professionals, and experience from domestic and foreign companies.

Hiện nay, KTG đã xây dựng được

1. **Hệ thống quản lý** đạt tiêu chuẩn **quản lý chất lượng ISO 9000:2001** do tổ chức NQA của Anh Quốc cấp.
2. **Hệ thống phân phối vững mạnh**, sâu rộng trên toàn quốc:
   - 02 Chi nhánh trực thuộc công ty
   - Trên 150 Nhà phân phối
   - Trên 200 Đại lý, trực tiếp quản lý trên 10.000 Cửa hàng/ Tiệm điện trên toàn quốc.
3. Thông qua các chủ đầu tư, công ty tư vấn thiết kế, công ty xây dựng, nhà thầu xây dựng,… **các sản phẩm của KTG** đã có mặt tại hầu hết các dự án lớn ở khắp các tỉnh, thành tại Việt Nam.
4. **Xuất khẩu sản phẩm** sang các quốc gia trong khu vực: Thái Lan, Brunei, Myanmar, Indonesia, Campuchia, Lào…

Up to now, KTG has built and possessed

1. *A management system which meets quality management standard ISO 9000: 2001 issued by NQA - an English organization.*
2. *A powerful and nationwide distribution system:*
   - *02 branches under company*
   - *Over 150 Distributors*
   - *Over 200 Dealers which directly manage more than 10,000 electrical stores nationwide .*
3. *By the support of investors, consulting & designing companies, construction companies, and contractors, products of KTG are present in almost all big projects in Vietnam.*
4. *Exporting products to regional countries: Thailand, Brunei, Myanmar, Indonesia, Cambodia, Laos.*

CÁC CỘT MỐC PHÁT TRIỂN QUAN TRỌNG
KEY DEVELOPMENT MILESTONES

2017

- Tiếp tục được Mitsubishi Electric bổ nhiệm làm NPP độc quyền Quạt điện khu vực phía Nam
- *Be appointed as exclusive distributor of Mitsubishi Electric Fan in the South of Vietnam*

2007

- Liên kết với Công Ty CP Nhựa Thiếu Niên Tiền Phong thành lập **Công Ty CP Nhựa TNTP sản xuất Ống nước tại phía Nam**.
- *Joint Venture with Tien Phong Plastic South Joint Stock Company.*

2006

- Trở thành đối tác liên doanh chính thức của **Công Ty Hệ Thống Công Nghiệp LS-VINA**.
- *Joint venture with LS-VINA industrial system company ltd.*

2005

- Thành lập **Nhà Máy Sản Xuất Thiết Bị Điện và Chiếu Sáng** tại Đồng Nai.
- *Build factory to manufacture electrical equipment and lighting in Dong Nai province.*

2001

- Liên doanh sản xuất công tắc ổ cắm tại **WENZHOU** - CHINA.
- *Joint venture with **WENZHOU** - CHINA to produce sockets and switches.*

2000

- Thành lập **Nhà Máy Sản Xuất Dây và Cáp Điện** tại Từ Liêm - Hà Nội.
- *Establish wire and plug factory in Tu Liem - Ha Noi.*

1997

- Nhượng quyền thương hiệu và chuyển giao công nghệ Comet từ Thailand.
- Trở thành **Nhà Phân Phối Độc Quyền sản phẩm thiết bị đóng cắt của HAGER - PHÁP.**
- *Technology transfer and franchise from Comet Thailand.*
- *Appointed as exclusive authorized distributor for die-cut machine of **HAGER - FRANCE**.*

1994

- 10/06/1994: **THÀNH LẬP CÔNG TY**
- ***KTG WAS BORN** on 10 June 1994*

2015

- Chính thức **ra mắt thương hiệu điện tử iSound.**
- *Launch in **iSound Consumer electronics**.*

2014

- Được bình chọn "**SẢN PHẨM HÀNG VIỆT NAM CHẤT LƯỢNG CAO**" do người tiêu dùng bình chọn.
- Nhận bằng khen của Bộ Công Thương.
- *Appointed as exclusive authorized distributor of **OSRAM - GERMANY Led category**.*
- *Awarded as Vietnam high quality goods.*
- *Awarded by Ministry of Commerce and Industry for joining the campaign "**VIETNAMESE PRIORITIZE VIETNAM PRODUCTS**".*

2013

- Phát triển ngành hàng **Led Comet** - Tiên phong về công nghệ chiếu sáng Led.
- Được **MITSUBISHI** bổ nhiệm là nhà phân phối độc quyền các sản phẩm quạt thông gió.
- Trở thành đối tác Châu Á duy nhất được OSRAM - GERMANY lựa chọn để liên kết thương hiệu.
- *Launch Led Comet-pioneer in Led lighting industry.*
- *Appointed as exclusive authorized distributor of Mitsubishi ventilator.*
- *Appointed as the only partner in Asia of **OSRAM - GERMANY** for co-branding.*

2012

- Ra mắt thương hiệu gia dụng COMET, phân phối rộng khắp các trung tâm điện máy, siêu thị.
- *Comet Home Appliances is launched and widely displayed in tech-sup channel.*

2009

- Phối hợp với báo SGGP thực hiện chương trình "**Vì Cuộc Sống An Toàn**".
- *Corporate with SGGP newspaper to deploy "**For A Safety Life**" CSR campaign.*

2008

- Ký hợp đồng sản xuất tủ điện cho **HAGER**
- *Sign contract of producing switchboard for **HAGER**.*

1996

- Nhượng quyền thương hiệu và chuyển giao công nghệ **AC ELECTRICAL ACCESSORIES LIMITED SINGAPORE**.
- *Technology transfer and franchise from **AC ELECTRICAL ACCESSORIES LIMITED SINGAPORE.***

1995

- Trở thành **Nhà Phân Phối Độc Quyền PIRELLI - ITALIA**.
- *Nominated as exclusive authorized distributor of **PIRELLI - ITALIA**.*

Với hơn 23 năm đầu tư, xây dựng và phát triển, KTG tự hào sở hữu hệ thống phân phối vững mạnh, sâu rộng, đa dạng theo đặc thù ngành và xu thế thị trường, triển khai trên toàn lãnh thổ Việt Nam và các nước trong khu vực, bao gồm:

More than 23 years of development, KTG has built an established distribution network, best suiting for market trends and industry requirement. It embodies across Vietnam and regional markets, including

01 **Kênh dự án**
Project

02 **Kênh hiện đại**
Modern Trade - MT

03 **Kênh truyền thống/ bán lẻ**
General Trade - GT

01 KÊNH DỰ ÁN - *Project*

Nhà thầu
Contractor

Chủ đầu tư
Owner

Tư vấn thiết kế
Consultant

KÊNH DỰ ÁN CỦA KTG BAO GỒM PHÂN KHÚC SAU:

- Nhà máy
- Cao ốc văn phòng
- Căn hộ cao cấp
- Chuỗi bán lẻ
- Các dự án trọng điểm của quốc gia

KTG projects include segments:

- *Factory*
- *Office Building and Plaza*
- *Apartment*
- *Retail Stores*
- *Key national projects*

PHÂN KHÚC NHÀ MÁY (có vốn đầu tư FDI)

Factory segment (FDI)

- **Nhà máy lọc dầu Dung Quất**
  (Dung Quat Oil Refinery)
- **Nhà máy Gentherm Hà Nam**
  (Gentherm Ha Nam)
- **Nhà máy Coca-Cola Việt Nam và Myanmar**
  (Coca-cola Vietnam and Coca-cola Myanmar)
- **Nhà máy nhựa Tiền Phong Hải Phòng**
  (Tien Phong Plastic Hai Phong)
- **Nhà máy nhựa Tiền Phong Bình Dương**
  (Tien Phong Plastic Binh Duong)
- **Nhà máy nước Thủ Đức**
  (Thu Duc Water Plant)
- **Nhà máy Hyosung Đồng Nai**
  (Hyosung Dong Nai)
- **Nhà máy Johnson & Son Sóng Thần**
  (Johnson & Son Song Than)
- **Nhà máy Sanofi Quận 9**
  (Sanofi District 9)
- **Nhà máy Dona Standard Đồng Nai.**
  (Dona Standard Dong Nai)
- **Nhà máy CAMOPLAST SOLIDEAL Bình Dương**
  (Camoplast Solideal Binh Duong)
- **Nhà máy sản xuất tủ điện Hải Nam Quận 9**
  (Hai Nam, District 9)
- **Nhà máy may Worldon Tây Ninh**
  (Worldon Tay Ninh)
- **Nhà máy sợi màu Brotex**
  (Brotex Tay Ninh)
- **Nhà máy Regina Miracle International Vietnam**
  (Regina Miracle International VN)
- **Nhà máy DBW Long An**
  (DBW Long An)

PHÂN KHÚC CAO ỐC VĂN PHÒNG

(Office Building and Plaza segment)

- Bitexco
- Kumho Asiana Plaza
- VinCom Center
- Sunrise City
- Pearl Plaza
- The Vista Q.2
- Lim Tower 1 & 2
- Times Square
- Sai Gon trade center

PHÂN KHÚC CĂN HỘ CAO CẤP

(Apartment segment)

- Vinhomes Central Park
- Times City Park Hill
- Hoa Binh Green
- Medoly
- Novaland
- Carrilon
- Masteri

PHÂN KHÚC CĂN HỘ CAO CẤP

(Apartment segment)

- The Estella
- Ecopark
- Phu My Hung
- The Vista
- Sai Gon Pearl
- Thành Phố Giao Luu
- Goldmark

PHÂN KHÚC CHUỖI BÁN LẺ

(Retail Store segment)

- **Thế giới Di Động** (539 cửa hàng)
  The gioi di dong (539 stores)
- **Viễn Thông A** (169 cửa hàng)
  Vien Thong A (169 stores)
- **Mini Stop** (100 cửa hàng)
  Mini Stop (100 stores)
- **PNJ** (142 cửa hàng)
  PNJ (142 stores)

CÔNG TRÌNH TRỌNG ĐIỂM QUỐC GIA

(National key projects)

- **Sân bay Cần Thơ**
  (Can Tho Airport)
- **Sân bay Rạch Sỏi**
  (Rach Soi Airport)
- **Sân bay Thọ Xuân**
  (Tho Xuan Airport)
- **Sân bay Đà Nẵng**
  (Da Nang Airport)
- **Đài Truyền Hình TPHCM**
  (HCM Broadcoast)
- **Phủ Chủ Tịch**
  (Presidential Palace)
- **Tòa nhà Bộ Ngoại Giao**
  (Ministry of Foreign Affairs Building)
- **Tòa nhà Quốc Hội**
  (National Assembly House)
- **Khu phức hợp SEA GAMES**
  (The SEA GAMES complex)

KÊNH HIỆN ĐẠI – MT

Siêu thị
Supermarkets

Siêu thị điện máy
Tech-sup

Mua sắm trực tuyến & TV home shopping
Online shopping amd TV home shopping

03 KÊNH BÁN LẺ (TRUYỀN THỐNG) – GT

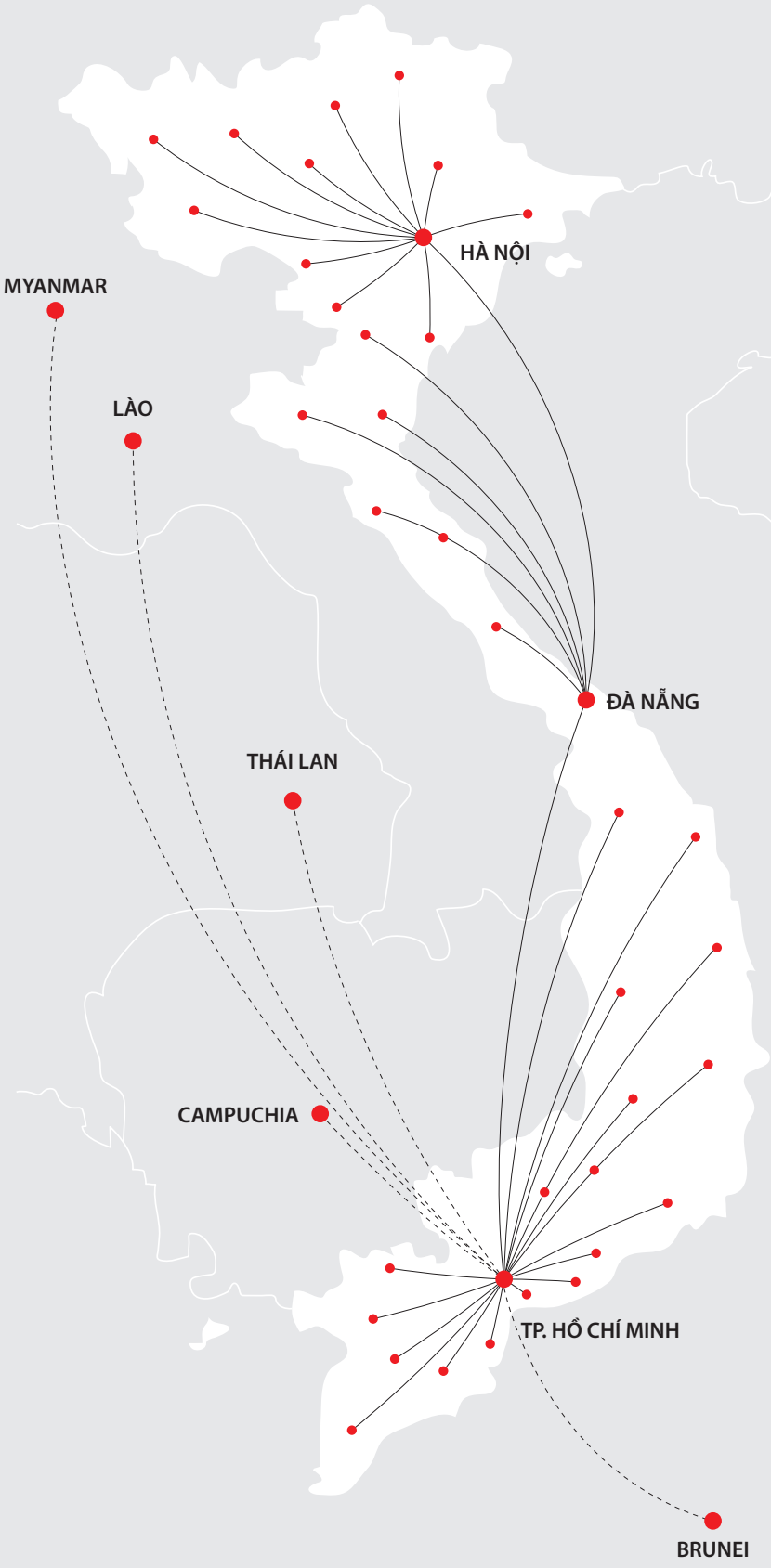

Hệ thống phân phối trên toàn quốc

Nhà phân phối : trên **150**
Đại lý : trên **200**
Cửa hàng điện : trên **10.000**
Thị trường xuất khẩu sang các quốc gia trong khu vực: **Thái Lan, Myanmar, Brunei, Maritius, Lào, Campuchia,...**

Nationwide distribution system

*Distributors : over **150***

*Dealers : over **200***

*Electrical store : over **10.000***

*Exporting markets in regional countries: **Thailand, Myanmar, Brunei, Maritius, Laos, Cambodia,…***

CÁC NGÀNH KINH DOANH CHÍNH - *KEY BUSINESS FIELDS*

Hiện tại, KTG có 4 ngành kinh doanh chính

(KTG focuses on 4 key business fields)

ĐIỆN DÂN DỤNG *(Electrical Accessories)* | **ĐIỆN CÔNG NGHIỆP** *(Industrial Equipment)* | **ĐIỆN GIA DỤNG** *(Home Appliances)* | **ĐIỆN TỬ** *(Electronics)*

ĐIỆN DÂN DỤNG

AC

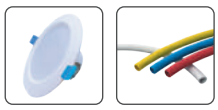

COMET

Thương hiệu liên kết AC-OSRAM

ĐIỆN CÔNG NGHIỆP | ĐIỆN GIA DỤNG | ĐIỆN TỬ

AC

COMET

iSound

CÁC TIÊU CHUẨN CHẤT LƯỢNG PHÙ HỢP

Hệ thống sản phẩm của KTG phù hợp với các tiêu chuẩn chất lượng nghiêm ngặt hàng đầu trên thế giới

KTG's products meet the world- leading- strict- quality standards

IEC | BSI Business Information | DNV | UKAS QUALITY MANAGEMENT 013 | ECC SẢN PHẨM TIẾT KIỆM NĂNG LƯỢNG ENERGY EFFICIENT

CÁC GIẢI THƯỞNG LỚN ĐÃ ĐẠT ĐƯỢC

Bên cạnh đó, KTG cũng đã đạt các giải thưởng lớn: Hàng Việt Nam chất lượng cao, Thương hiệu Vàng (do Bộ Công thương chứng nhận), Thương hiệu Việt – Cúp vàng chất lượng Hội nhập, Nhà cung cấp Đáng tin cậy tại Việt Nam, Doanh nghiệp Việt Nam uy tín chất lượng…

KTG HAS AWARDED BIG PRIZES:

Vietnam high quality goods, Gold Brand - issued by the Ministry of Commerce and Industry, Vietnamese Brand Integration Quality Gold Cup, Trustable supplier in Vietnam, Prestige and Quality Vietnamese enterprise.

CÁC THƯƠNG HIỆU SỞ HỮU VÀ PHÂN PHỐI TẠI KTG

THƯƠNG HIỆU SỞ HỮU

AC : Dân Dụng và Công Nghiệp
Comet : Dân Dụng và Gia Dụng
iSound : Điện Tử

THƯƠNG HIỆU PHÂN PHỐI

Osram
Hager
Mitsubishi Electric
Ledvance

THƯƠNG HIỆU LIÊN KẾT AC-OSRAM

BRANDS THAT KTG POSSESSES

AC *: Industrial Equipment and Electrical Accessories*
Comet *: Electrical Accessories and Home Appliances*
iSound *: Electronics*

BRANDS THAT KTG DISTRIBUTES

Osram
Hager
Mitsubishi Electric
Ledvance

THE AC - OSRAM CO-BRAND

Thương hiệu AC
(Điện dân dụng và công nghiệp)

AC - là nhãn hiệu thiết bị điện cao cấp có xuất xứ từ Vương Quốc Anh, tất cả các sản phẩm đều được sản xuất trên dây chuyền công nghệ hiện đại, tuân thủ nghiêm ngặt theo tiêu chuẩn khắt khe trong ngành điện châu Âu như IEC, EN, BS. Liên tục có những bước đột phá mới trong chất lượng, kiểu dáng, đường nét thiết kế, thương hiệu AC đã và đang tạo dựng niềm tin vững chắc trong lòng các chủ đầu tư, nhà tư vấn thiết kế, công ty xây dựng và hiện có mặt trong các công trình cao cấp mang tầm quốc tế tại Việt Nam. Với hơn 23 năm tại thị trường Việt Nam, AC thấu hiểu những nhu cầu riêng biệt và đa dạng của thị trường và luôn cam kết đáp ứng những yêu cầu cao nhất của các công trình tầm vóc quốc tế.

Các nhóm sản phẩm của AC bao gồm:

Nhóm Thiết bị chiếu sáng	Máng đèn tán quang, máng đèn batten, đèn downlight, LED AC, …
Nhóm Công tắc ổ cắm	Công tắc ổ cắm phím lớn, phím tròn, …
Nhóm Ống luồn	Ống luồn cứng, ống ruột gà, phụ kiện ống, ...
Nhóm Thiết bị công nghiệp	Thang máng cáp nhựa PVC, thang máng cáp kim loại, tủ điện, …

Nhóm Thiết bị chiếu sáng
Group of lighting equipment

Nhóm Công tắc ổ cắm
Group of switches and sockets

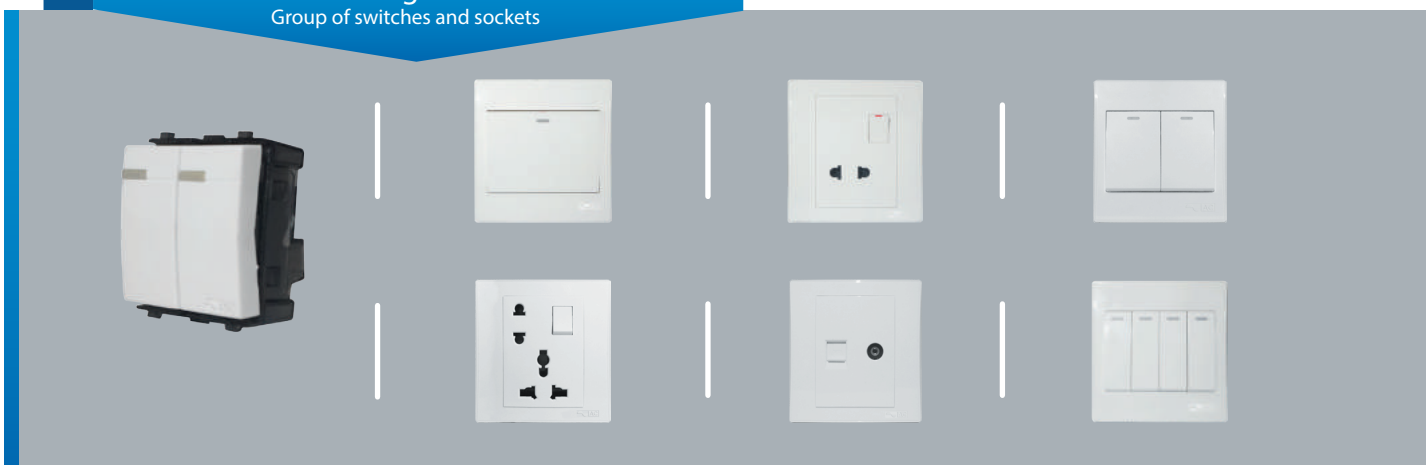

AC (industrial equipment & electrical acessories)

AC: the UK origin high - class electrical equipment is processed in modern assembly lines and strictly complied with Europe and the world electric standards EC, EN, BS, and constantly creating new breakthroughs in quality, design. AC has gained a firm trust in the mind of investors, design consultants, construction companies, and available in high-end projects on an international standards in Vietnam. With more than 23 years in Vietnam market, AC understands the unique needs and diversity of high-end market and always meets the highest requirements of international works.

Here are AC's product lines:

- ***Group of lighting equipment*** *: Fluorescent light fixture, batten, downlight, LED AC, etc.*
- ***Group of switches and sockets*** *: Switches, large key sockets, round key sockets, etc.*
- ***Group of conduits*** *: Hard conduits, flexible conduit, conduit accessories, ect.*
- ***Group of industrial equipment*** *: PVC plastic cable ladder, metal cable ladder, electric distribution box, etc.*

Nhóm Ống luồn
Group of conduits

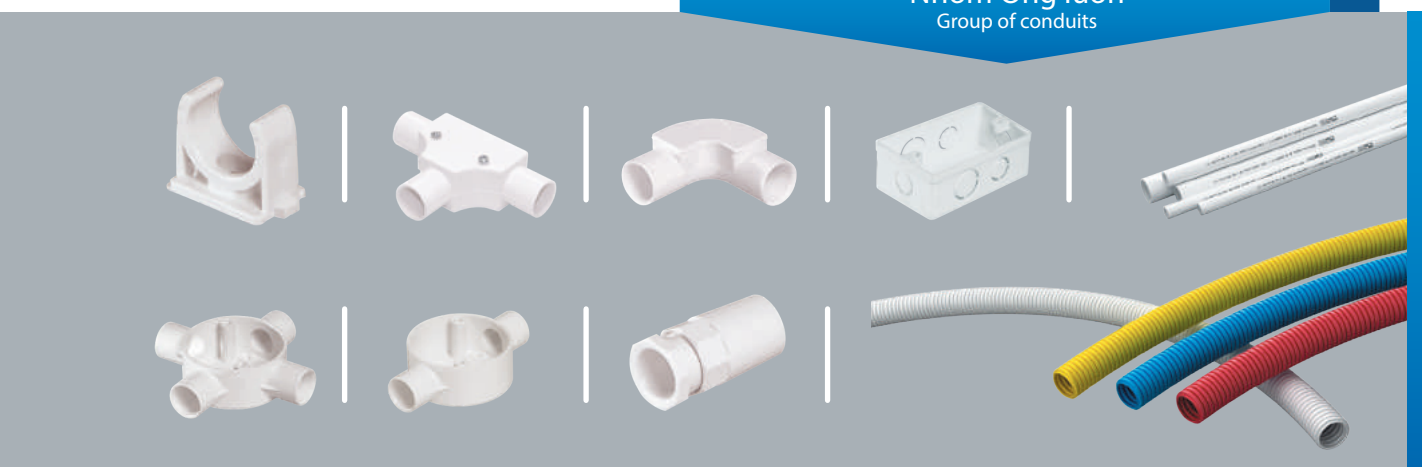

Nhóm Thiết bị công nghiệp
Group of industrial equipment

Thương hiệu Comet
Dân dụng

Bằng nỗ lực không ngừng, công nghệ vượt trội và cam kết an toàn trên từng sản phẩm, từ năm 1997, Comet- một thương hiệu có xuất xứ từ Thái Lan ra đời và nhanh chóng chiếm lĩnh thị trường thiết bị điện và chiếu sáng dân dụng, phủ rộng khắp các nhà phân phối, đại lý, cửa hàng thiết bị điện, trở thành sự lựa chọn hàng đầu của các đội/nhóm thợ điện, nhà thầu, công ty xây dựng, phục vụ các công trình dân dụng, khu dân cư, cao ốc văn phòng khắp Việt Nam.

Các sản phẩm Comet luôn đặt tiêu chí an toàn và tiện lợi lên hàng đầu, luôn tuân thủ nghiêm ngặt tiêu chuẩn quốc tế như IEC, EN, BS và các qui định về an toàn điện của Việt Nam trong sản xuất. Hệ thống quản lý chất lượng theo tiêu chuẩn quốc tế ISO 9001:2008 của Comet do tập đoàn NQA (Ascertive – Anh Quốc) đánh giá và công nhận.

Thương hiệu Comet đánh vào phân khúc trung cấp. Phù hợp cho các công trình vừa và nhỏ, nhà dân, chi phí hợp lý.

Các nhóm sản phẩm của Comet bao gồm:

Nhóm Thiết bị chiếu sáng

Máng đèn tán quang, máng đèn batten, đèn downlight, đèn bulb led, đèn bàn chống cận, LED COMET, ...

Nhóm thiết bị ống luồn, công tắc ổ cắm, thiết bị nối dây

Công tắc ổ cắm phím lớn, phím tròn,ống luồn cứng, ống ruột gà, phụ kiện ống, quạt trần, ...

Nhóm Thiết bị chiếu sáng (bao gồm LED)
Group of lighting equipment

Comet (Electrical equipment)

With constant effort, superior technology and commitment to safety, from 1997, the Comet was born and quickly dominated the market of electrical equipment & lighting with a nationwide network of agents, electrical stores. Comet becomes the first choice of both residential construtions and office buildings across Vietnam.

Comet always puts safety and convenience as top criteria and strictly complies with international standards such as IEC, EN, BS as well as the electrical safety regulations of Vietnam. Comet's quality management system of international standard IS0 9001:2008 is assessed and recognized by NQA (Ascertiva Corporation – England).

Comet targets middle segments, small projects, and sold at competitive prices.

- ***Group of lighting equipment*** *: Fluorescent light fixture, batten, downlight, bulb led, LED COMET, etc.*
- ***Group of switches and sockets, conduits and wiring products*** *: Large key sockets, round key sockets, etc.*

Nhóm ống luồn, công tắc ổ cắm, thiết bị nối dây

Group of switches and sockets, conduits and wiring products

Năm 2012, trên nền tảng công nghệ và tiêu chuẩn an toàn điện, Comet gia dụng ra đời. Với sứ mệnh mang lại sự tiện nghi, gắn kết, cùng những trải nghiệm hoàn toàn khác biệt cho khách hàng, Comet đa dạng về mẫu mã, giá cả cạnh tranh và đưa ra thị trường nhiều chương trình chiêu thị hấp dẫn. Hiện tại, dòng sản phẩm Comet đã có mặt ở hầu hết các siêu thị, siêu thị điện máy lớn tại tất cả tỉnh thành cả nước.

In 2012, Comet home appliances was launched to deliver the comfort, connecting and truly different experience for Vietnam families. Comet currently provides full ranges of product caring Vietnam modern home with reliable quality and reasonable price. Also, Comet deploys appealing promotion campaigns to sustain the existing bonding relationship with customers. Up to now, Comet home appliances is available in almost supermarkets nationwide.

Các dòng sản phẩm của Comet bao gồm/*Here are some key product lines:*

- Sản phẩm nhà bếp/ *Group of kitchen products*
- Sản phẩm hỗ trợ việc nhà/ *Group of household equipment*
- Sản phẩm làm mát và sưởi ấm/ *Group of cooling and heating products*

Sản phẩm nhà bếp
Group of kitchen products

Sản phẩm hỗ trợ việc nhà
Group of household equipment

Sản phẩm làm mát và sưởi ấm
Group of cooling and heating

Thương hiệu iSound (Điện tử)

Được bảo chứng bởi thương hiệu Comet, iSound – thương hiệu ngành điện tử của KTG, đã mở ra một ngành điện tử hiện đại, hướng đến sự tiện lợi và tính phong phú cho thế hệ khách hàng trẻ năng động.
Các nhóm sản phẩm của iSound đa dạng và chuyên sâu trong ngành điện tử như: loa bluetooth, loa bộ, tai nghe, phụ kiện âm thanh…
Dòng sản phẩm mang tính giải trí này giúp KTG hoàn thiện nhóm sản phẩm liên quan đến nhu cầu toàn diện về giải pháp thiết bị điện cho gia đình Việt.

Endorsed by Comet, iSound, a brand in electronic area of KTG, sets a modern and convenient electronics market segment for Vietnam young dynamic customers. Its product portfolio covers in-ear headphone, stereo headphone, bluetooth speakers, speakers and accessories...

This entertainment sector fulfills KTG's product portfolio of holistic solution regarding to electricity - based demand for VN family.

Nhóm Loa Bluetooth
Bluetooth speaker

Nhóm Loa bộ
Steoreo

Nhóm Tai nghe
Headphone

DỰ ÁN LIÊN KẾT THƯƠNG HIỆU AC - OSRAM

Giữa KTG và tập đoàn OSRAM (CHLB Đức)

Dự án hợp tác thương hiệu AC-OSRAM trong ngành chiếu sáng giữa Tập đoàn Osram (tập đoàn chiếu sáng hàng đầu Châu Âu và thế giới) với thương hiệu AC (thuộc tập đoàn KTG) bắt đầu năm 2013.

Đây là dự án liên kết thương hiệu thứ 2 của Osram (CHLB Đức) tại Châu Á (bên cạnh dự án với tập đoàn chiếu sáng của Nhật Bản), trong nỗ lực nhằm đóng góp vào sự phát triển cơ sở hạ tầng tại Việt Nam cũng như đem đến người tiêu dùng sản phẩm chiếu sáng chất lượng cao với giá thành cạnh tranh nhất, chẳng những có tính năng tiết kiệm mà còn có chất lượng ánh sáng tốt và giảm khí thải CO2 nhằm bảo vệ môi trường và là bước ngoặt quan trọng trong ngành công nghiệp chiếu sáng Việt Nam.

Dự án liên kết thương hiệu AC-OSRAM là dự án liên kết các sản phẩm về ngành hàng chiếu sáng, theo đó tất cả các phụ kiện cao cấp của Osram như tăng phô, bóng huỳnh quang, bóng halogen, LED,… sẽ được kết hợp với các sản phẩm Chóa chất lượng như máng đèn, batten, tán quang, huỳnh quang, đèn hibay, downlight,…để thành bộ sản phẩm chiếu sáng mang thương hiệu AC-OSRAM hoàn chỉnh. Bộ sản phẩm này được kiểm tra chất lượng nghiêm ngặt và được chứng nhận chất lượng của OSRAM, đáp ứng được nhu cầu chiếu sáng trong nhà và ngoài trời (như đèn đường, đèn sân vườn, đèn pha…)

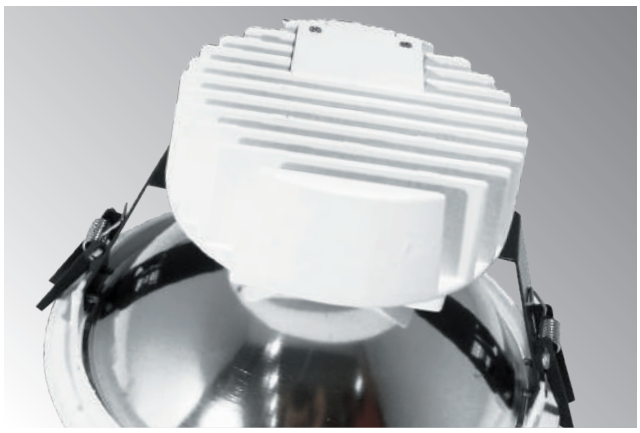

Với sự hợp tác toàn diện này, AC-OSRAM cam kết cung cấp đầy đủ dãy sản phẩm cho các công trình đẳng cấp quốc tế tại Việt Nam cũng như các công trình quốc gia và các công trình công nghiệp, dân dụng với giá thành cạnh tranh nhất với chất lượng theo tiêu chuẩn Châu Âu.

Việt Nam là một trong những quốc gia chịu ảnh hưởng nặng nề nhất của biến đổi khí hậu toàn cầu. Vì vậy, trong chiến lược và kế hoạch hành động về Thích Ứng với Biến đổi khí hậu của Chính phủ cũng đã nhấn mạnh cần áp dụng rộng rãi các công nghệ xanh, tiết kiệm năng lượng, bảo vệ môi trường, trong đó có công nghệ chiếu sáng mang thương hiệu AC-OSRAM.

The AC - OSRAM co-branding project between KTG Vietnam and OSRAM corporation (Germany)

The AC - OSRAM co-branding project in lighting industry between Osram corporation (the Europe and global leading corporation of lighting) and AC brand (belongs to KTG) started in 2013 and become the key milestone for the Vietnamese lighting industry.

This is the 2nd co-branding project of Osram Corporation in Asia - beside the project with a Japanese lighting corporation. With the effort to contribute to the development of Vietnamese infrastructure and supply users with high quality lighting products at competitive prices, these products have not only power-saving features, but also the best light quality. Besides, they reduce CO2 emissions to protect the environment.

The AC - OSRAM co-branding project is an joint-venture project in lighting industry in which all premium Osram accessories such as ballast, compact bulbs, fluorescent bulbs, halogen bulbs, LED,... will be combined with AC quality reflectors including Batten, Louver Recessed Type, Fluorescent, Hibay, Downlight,... to make the AC – OSRAM complete lighting products. The quality of these sets, which are strictly inspected and certified by OSRAM, will satisfy users' both indoor and outdoor lighting demand (street lights, garden lights, and floodlight…).

With this comprehensive cooperation, AC - OSRAM commits to provide a full range of products for the world-class projects, national projects, industrial and civil projects in Vietnam, at the most competitive price and European standards.

Vietnam is one of the worst affected countries by global climate change. Therefore, the Government's strategy and action plan about adapting climate change has also focused on the rapid widespread adoption of green technology, energy saving, environmental protection, including lighting technology with the brand of AC - OSRAM.

Lễ ký kết và phát động chương trình

Đội hình chuyên Vì cuộc sống an toàn

Thông tin truyền thông - Báo SGGP 12 Giờ

Chương trình VÌ CUỘC SỐNG AN TOÀN

Cải tạo hệ thống thiết bị điện và tư vấn sử dụng điện an toàn cho nhà dân.

Hầu hết người dân chỉ mới chú ý đến việc làm thế nào để có điện mà chưa thật sự quan tâm đến việc sử dụng điện an toàn.

COMET, nhãn hiệu thiết bị điện an toàn đã chung tay cùng các đơn vị, tổ chức thực hiện chương trình này nhằm mục đích đem lại sự an toàn cho cuộc sống thông qua việc cải tạo hệ thống thiết bị điện, và tư vấn sử dụng điện an toàn (miễn phí). Đó là cam kết tối đa của nhãn hàng điện và chiếu sáng **COMET** với cộng đồng.

Chương trình được triển khai giai đoạn I từ năm 2008-2010 tại 24 quận huyện trực thuộc khu vực TP. Hồ Chí Minh, cho trên 3.000 nhà dân (bình quân mỗi năm trên 1.000 nhà dân) với ngân sách trên 2 tỷ đồng/năm.

Chương trình này được thực hiện cho các nhà dân có hệ thống điện chưa an toàn nằm trong các khu vực có nguy cơ cháy nổ cao.

For Safety Life program.

Improving electrical equipment systems and provide safe power use guidelines for citizen houses.

Most people only pay attention to how to get power but don't actually keep an eye on power safety. Aiming at bringing safety for life by improving electrical equipment systems and consulting for safe power usage (totally free), COMET - a safe electrical equipment brand, together with relating organizations - implement this program. This is the maximum commitment of COMET electrical and lighting equipment brand to the community.

From 2008 to 2010, the program has been deploying the 1st period with budget of over 2 billion VND/year in 24 districts in Ho Chi Minh City for over 3000 residential houses (average 1000 residential houses per year).

This program is implemented for residential houses which have unsafe power systems in areas with high fire hazard.

Ban tổ chức chương trình VÌ CUỘC SỐNG AN TOÀN

- **Ủy Ban Nhân Dân TP. HCM**: thống nhất chủ trương và thông qua chương trình
- **Nhãn hiệu Comet của KTG**: đơn vị bảo trợ toàn bộ chương trình
- **Báo Sài Gòn Giải Phóng**: đơn vị điều phối và bảo trợ thông tin
- **Thành Đoàn Tp. HCM, Trường KTNV Tôn Đức Thắng, Trường ĐH Kiến Trúc Tp. HCM** là các đơn vị triển khai và thi công.

Organization department of the program " FOR A SAFETY LIFE "

- ***Ho Chi Minh City people's committee**: agrees policies and approves the program*
- ***Comet brand from KTG**: the program sponsor.*
- ***Sai Gon Giai Phong Newspaper**: coordinator and information sponsor.*
- ***Ho Chi Minh City Community, Ton Duc Thang Economics and Professional School, Ho Chi Minh University of Architecture**: deploying, executing and supervising.*

15 tỷ cho tâm nguyện của một thương hiệu

Vì mục tiêu an toàn, KTG đã chung tay cùng Bảo Việt bảo hiểm cho tất cả các sản phẩm thiết bị điện và chiếu sáng của KTG. Đó chính là cam kết tối đa của KTG đối với khách hàng.

Khi mua sản phẩm thiết bị điện của KTG, khách hàng sẽ được bảo hiểm trách nhiệm sản phẩm với mức bồi thường tối đa lên đến 15 tỷ đồng nếu có tổn hại về người và tài sản do thiết bị điện gây ra.

For safety goals, KTG has cooperated with Bao Viet to insure for all electrical and lighting equipment of KTG. This shows a long-term commitment of KTG to clients.

When purchasing electrical products of KTG, clients will be insured for product responsibility with maximum compensation of 15 million dong if there is any damage to people and assets caused by products.

PHÒNG LAB NÂNG CAO NĂNG LỰC CẠNH TRANH

LABORATORY TO UPGRADE KTG'S COMPETENCE

PHÒNG THÍ NGHIỆM CHIẾU SÁNG (PHÒNG LAB) CỦA KTG TẠI ĐỒNG NAI

Nhằm đưa vào khai thác công nghệ LED tiết kiệm năng lượng, thân thiện môi trường, KTG đã đầu tư vào phòng lab tại Nhà máy Đồng Nai nhằm kiểm tra và giám sát gắt gao thông số sản phẩm, theo quy chuẩn khắt khe của ngành và hợp đồng liên kết thương hiệu với Osram (Đức). Phòng thí nghiệm này cung cấp cơ sở dữ liệu về hiệu suất chiếu sáng của từng sản phẩm, đảm bảo mọi thông số kỹ thuật được tuân thủ theo tiêu chuẩn đã cam kết trước khi giới thiệu ra thị trường.

Các thông số bao gồm: Quang thông - Lm; Nhiệt độ màu – CCT; Cường độ sáng – Cd; Bước sóng ánh sáng; Độ trung thực màu – CRI.

Phòng thí nghiệm tuân thủ tiêu chuẩn VILAS và được công nhận bởi Osram (Đức).

KTG'S LABORATORY IN DONG NAI PLANT

Advocating for environmentally friendly, low-carbon energy, cutting-edge LED technology, KTG invests laboratory located in Dong Nai Plant. It commits to testing products and reporting performance results according to industry standards under co-branding contract with Osram (Germany). The laboratory exports database, helping verified performance information for each product, adding an objective layer of assurance to customers, building greater confidence that the products will deliver on the claimed performance specifications.

Some verified parameters are: luminous flux; color temperature (K); luminous intensity (Cd); wavelength of light; rendering index (CRI).

KTG laboratory strictly complies VILAS standard and has been awarded accreditation by the Osram (Germany).

Sản phẩm LED của KTG đáp ứng tiêu chuẩn của Osram (Đức).

KTG's LED product quality is controlled based on Osram's technical specification.

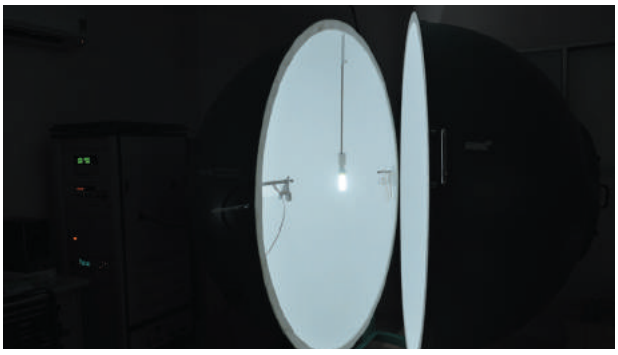

Phòng tối tại phòng LAB của KTG tạo cơ sở dữ liệu nguồn sáng, đảm bảo chất lượng các sản phẩm LED.

KTG's integrating sphere commits LED quality advancement.

Sản phẩm chiếu sáng của KTG luôn được kiểm tra và giám sát gắt gao nhằm đáp ứng những tiêu chuẩn khắt khe của thị trường.

Lighting products have strictly been tested and verified to meet high quality standards.

Sản phẩm chiếu sáng của KTG được đông đảo và tiêu dùng Việt Nam tin dùng và yêu mến.

KTG lighting products are embraced and trusted by Vietnam customers.

CÔNG TY CỔ PHẦN PHÁT TRIỂN CÔNG NGHIỆP KTG (KTG INDUSTRY)

Là công ty cho thuê nhà máy, nhà xưởng chuyên nghiệp hàng đầu tại Việt Nam. Bên cạnh việc cung cấp hệ thống nhà máy, nhà xưởng đạt tiêu chuẩn quốc tế, nằm ở những vị trí phát triển chiến lược, **KTG Industry** còn cung cấp cho các nhà đầu tư hệ thống dịch vụ hỗ trợ như: dịch vụ hành chính công (báo cáo thuế, các loại giấy phép hoạt động,...), sửa chữa nhà xưởng, dịch vụ khai thuế hải quan, giới thiệu nhà cung cấp liên quan,… nhằm mang đến cho khách hàng môi trường đầu tư và kinh doanh hiệu quả và thuận tiện nhất.

Trụ sở chính : Đường số 3, Khu Công Nghiệp Tam Phước, Thành phố Biên Hòa, Tỉnh Đồng Nai.

Văn phòng đại diện tại TP. HCM: Lầu 6, Tòa nhà Sông Đà, 14B Kỳ Đồng, Phường 9, Quận 3, Tp. Hồ Chí Minh.

Tel: (+84 8) 6253 3456 / Fax: (+84 8) 6290 5578 Website: **www.factory-for-rent.vn**

KTG INDUSTRY DEVELOPMENT JOINT STOCK COMPANY (KTG INDUSTRY)

KTG is a leading professional company in plants and workshops leasing in Vietnam. Besides supplying a system of international standard plants and workshops located at strategic development positions, KTG Industry also supplies investors with a supporting services such as: public administration services (tax reports, operation licenses,…), workshop repairing service, customs tax declaring service, related suppliers,…to offer customers the most effective and convenient investment and business errironment.

***Headquarter**: : Lot 33, Tam Phuoc Industrial Zone, Tam Phuoc Commune, Bien Hoa City, Dong Nai Province.*

***HCMC Office**: Song Da Tower, 6th floor, 14B Ky Dong Street, Ward 9, District 3, HCMC*

CÔNG TY TNHH HỆ THỐNG CÔNG NGHIỆP LS-VINA

Công ty TNHH Hệ thống Công Nghiệp LS-Vina là đơn vị liên kết giữa **KTG** và Công ty TNHH Hệ thống Công Nghiệp **LS-Vina** chuyên thiết kế, xây dựng hệ thống công nghiệp. Đồng thời sản xuất, cung cấp các vật tư, thiết bị cho các trạm điện,… Các sản phẩm của **LS-Vina** đáp ứng các tiêu chuẩn chất lượng nghiêm ngặt của thế giới như **IEC, ANSI, JEC** và đã đạt chứng nhận tiêu chuẩn quản lý chất lượng **ISO 9001:2000**.

Trụ sở chính đặt tại: Nguyên Khê, Đông Anh, Hà Nội, Việt Nam / Tel: +84 4 882 0222 / Fax: +84 4 882 0220

LS-VINA INDUSTRIAL SYSTEM COMPANY LTD

LS - Vina Industrial System Company Ltd is an associate company between KTG and LG-Vina Industrial System Company Ltd specialized in designing and constructing industrial systems. LS - Vina also manufactures and supplies material and equipment for power stations. LS – Vina Products meet the world-strict-quality standards such as IEC, ANSI, JEC, and have achieved the certificate of quality management standard ISO 9001:2000.

***Headquarter:** Nguyen Khe, Dong Anh Province, City of Hanoi, Vietnam*

www.lsvina.com.vn

CÔNG TY CỔ PHẦN DÂY ĐIỆN VÀ PHÍCH CẮM TRẦN PHÚ

Công ty Cổ phần dây điện và phích cắm Trần Phú là đơn vị liên kết giữa công ty **KTG** và công ty TNHH Một thành viên cơ điện Trần Phú. Đây là một trong những doanh nghiệp hàng đầu của Việt Nam trong lĩnh vực sản xuất dây và cáp điện cho ngành điện lực và dân dụng, là doanh nghiệp lớn nhất trong lĩnh vực cung cấp phôi liệu cho các nhà sản xuất cáp thông tin, dây điện và cáp điện trong cả nước. Với dây chuyền thiết bị và công nghệ sản xuất tiên tiến trên thế giới được nhập khẩu từ CHLB Đức, Áo, Tây Ban Nha, Phần Lan, Nhật Bản, Đài Loan, Trung Quốc,... các sản phẩm của Công ty đã có vị trí vững chắc và được tín nhiệm trên thị trường cả nước.

Địa chỉ: Lô 3, CN4, Cụm tiểu thủ công nghiệp vừa và nhỏ Từ Liêm, huyện Từ Liêm, Hà Nội

TRAN PHU ELECTRIC WIRE AND PLUG JOINT STOCK COMPANY

Tran Phu electric wire and plug Joint Stock Company is a joint - venture company between KTG and Tran Phu Electromechanics one member limited liability company. This is one of the Vietnamese leading enterprises in manufacturing electric wire and cable for electricity and civil appliances. It is the largest enterprise in supplying input materials for communication cable, electric wire and cable manufacturers in Vietnam. With advanced assembly lines and technologies imported from Germany, Austria, Spain, Finland, Japan, Taiwan, China,… products of the Company have gained a firm foothold in domestic market.

***Headquater**: Lot 3, CN4, Tu Liem small and medium industrial cluster, Tu Liem district, Hanoi.*

CÔNG TY CỔ PHẦN NHỰA THIẾU NIÊN TIỀN PHONG PHÍA NAM

Công ty Cổ Phần Nhựa Thiếu Niên Tiền Phong Phía Nam là đơn vị được thành lập bởi sự liên kết giữa **KTG** và Công ty Cổ Phần Nhựa Thiếu Niên Tiền Phong trực thuộc Bộ Công Thương Việt Nam. Công ty là đơn vị dẫn đầu trong lĩnh vực sản xuất ống nhựa uPVC, HDPE, PP-R tại Việt Nam với **hệ thống quản lý chất lượng TQM** và đã nhận được chứng nhận **quản lý chất lượng ISO 9001:2000**.

Địa chỉ : khu công nghiệp Đồng An II, Xã Hòa Lợi, Bến Cát, Bình Dương / Tel: (0650) 3589 544 / Fax: (0650) 3589 418

Văn phòng giao dịch: 337/2/25 Lê Văn Sỹ, Quận Tân Bình, TP. HCM / Tel: (84-8) 6292 8936 / Fax: (84-8) 3991 1361

Email: **info@ nhuatienphong.vn** Website: **www.nhuatienphong.vn**

TIEN PHONG PLASTIC SOUTH JOINT STOCK COMPANY

Tien Phong Plastic South Joint Stock Company is an associate company established between KTG and Tien Phong South Plastic Joint Stock Company directly under the Ministry of Commerce and Industry. With TQM quality management system and the certificate of quality management ISO 9001: 2000, the Company is a leading company in manufacturing u.PVC, HDPE, and PP-R plastic pipes in Vietnam.

***Headquater :** Dong An II industrial zone, Hoa Loi hamlet, Ben Cat commune, Binh Duong Province / Tel: (0650) 3589 544 / Fax: (0650) 3589 418*

***HCMC office:** 337/2/25 Le Van Sy, Tan Binh District, Ho Chi Minh City / Tel: (84-8) 62928 936 / Fax: (84-8) 39911 361*

Văn phòng chính và nhà máy
Lô 33, KCN Tam Phước,
Tp. Biên Hòa, Tỉnh Đồng Nai
tel: + 84 061 3511179
fax: + 84 061 3512005

Văn phòng Hồ Chí Minh
Lầu 6, Tòa nhà Sông Đà
14B Kỳ Đồng, P.9, Q. 3, Tp. HCM
tel: + 84 8 62676868
fax: + 84 8 62905578

Văn phòng Hà Nội
Lô 2-8B KCN Q. Hoàng Mai, 435A Tam Trinh,
P. Hoàng Văn Thụ, Q. Hoàng Mai, Hà Nội
tel: + 84 4 36341688
fax: + 84 4 36341661

www.ktg.com.vn